夕刊　臺灣日日新報　一月九日

國民政府米英に宣戰布告

日華一體共同の敵を擊滅

同生共死の大精神に立脚

【南京九日發同盟至急報】國民政府は日本との同生共死の大精神に立脚し日華一體となつて大東亞の共同の敵米英擊滅のため九日午前九時參戰の重大決定をなすとともに午前十時米英に對し宣戰を布告した

情報局發表

【東京發】情報局發表（九日午後零時半）本日中華民國國民政府は米英兩國に對して宣戰を布告し次いで午前十一時國民政府大禮堂に於て重光特命全權大使、汪行政院長との間に戰爭完遂についての協力に關する日本國、中華民國間に協定調印をみた、右に關し帝國政府に於て聲明を行ひ東條內閣總理大臣の談話が發表せられた

日本と協力暴虐一掃

國民政府宣戰布告文

國民政府主席　汪　兆　銘

中華民國三十二年一月九日

日華共同宣言

【東京發】情報局發表（九日午後零時半）戰爭完遂についての協力に關する日華共同宣言

大日本帝國及び中華民國政府は兩國緊密に協力して米英兩國に對する共同の戰爭を完遂し大東亞に於て道義に基く新秩序を建設し延いて世界全般の公正なる新秩序の招來に貢獻せんことを希望し左の通り宣言す

大日本帝國及び中華民國は米國及び英國に對する共同の戰爭を完遂するため不動の決意と信念とを以て軍事上、政治上及び經濟上完全なる協力を爲す

昭和十八年一月九日即ち中華民國三十二年一月九日南京に於て

宣戰布告文を滿場一致可決

華府駐剳英公使にカンソムを任命

カナダ政府、モスクワ駐剳公使任命

必勝へ兩國鐵石の誓

兩文書に劇的調印式

參戰の熱聲發火點

宣戰布告迄ての經緯

熾烈な攻防戰展開

ドン河下流地區に赤軍を殲滅

重慶の不滿表面化

大公報、米の態度を非難

「第二建設の滿洲を語る」（上）

共榮圏中の重要要素

滿洲國育成は喫緊事

出席者

基本國策要綱の生れるまで

協和會の時局對策

産業開發計畫の推移

滿鐵の積極協力態勢

共榮圏に於ける滿洲國の地位

世界に誇る日滿技術人

チリ緊急閣議

外交政策檢討

ボリヴィア大統領四月上旬華府訪問

フィリップス印度總督會見

人事

產めよ子寶　國の爲家の爲　淺井團

化膿症に
製法特許のポレオン「日染」は二基ズルホンアミドの補正劑にして單に內服に依り下記諸疾患に對し的確に奏効するのが特徴なり。
適應症　化膿性疾患　婦人科疾患　扁桃腺炎　中耳炎　惡性感冒　其他あらゆる化膿性疾患
二〇錠・一〇〇錠
ポレオン錠「日染」
NISSEN
製造發賣元　日本染料製造株式會社
一手販賣元　株式會社　稻畑商店

腦　腦病神經系諸病
良薬と實寶録　無代進呈
光明丸

齒牙愛護はスモカの使命！
齒力　體力　國力
タバコのみの　齒磨スモカ
十六錢（稅共）
煙草雜貨化粧品藥店にあり

擧州必勝體制强化へ

本年初の參與奉公委員會開催

皇民奉公會臺北州支部

[illegible]

一、主なる答申内容

[illegible]

職域奉公、戰力增强

日々の決戰にも敵を擊碎せよ

梁井支部長挨拶要旨

[illegible]

初年度

[illegible]

學徒冬季鍛錬運動展開

健民運動大寒心身鍛錬期間に呼應

[illegible]

何んで此の機を逸すべき　新竹市内に烈々志願兵熱

[illegible]

同甘共苦宿敵擊滅へ

"宣戰は當然だ"　張總領事喜びを語る

[illegible]

適格青年よ蹶起せよ

北署管内壯丁團員集め　決意促す講演會開催

[illegible]

軍艦行進曲記念碑　地鎭祭を擧行

[illegible]

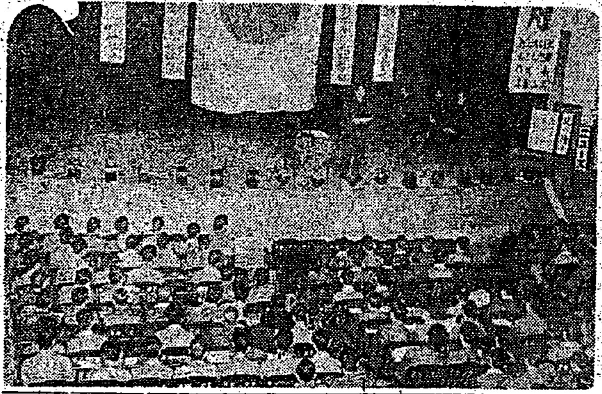

間に合はせ運動展開

翼賛會きのふ方針を決定

[illegible]

精勵恪勤二十四年　外務省で老囑託を特別表彰

[illegible]

喫緊の[illegible]

[illegible]

卵肉鶏の増産に拍車

[illegible]

鍛ふ海員魂（一）

[illegible]

新に航空試驗場設置

今後の南方飛行便の輻湊に對處

日高遞信部航空課長歸任談

[illegible]

獨立性

[illegible]

新生香港の電氣事業　臺電に委託十日から事業開始

[illegible]

模擬製菓競技會

[illegible]

決戰生活運動を展開

花蓮港廳下十五日から　決戰生活斷行會開催

[illegible]

船員に待望の石鹸を配給

[illegible]

人材養成に一層努力　森田知事喜びを語る

[illegible]

新竹州下勸業課長會議開催

[illegible]

セレベスから遙々椰子の實　八ケ月振りに大連に漂着

[illegible]

金屬回收賣却金三萬餘圓

[illegible]

兵事打合會　けふ臺北州に開催

[illegible]

春場所初日取組

[illegible]

登山とハイク　十日

[illegible]

今夜の番組

[illegible]

三國志（944）

（赤壁の卷）　吉川英治作　矢野橋村畫

荊州變貌（二）

[illegible]

結核患者に快報！
努力三十年・遂に完成す
結核專門藥
星製藥株式會社

肺患者に急告
無料送呈
德林寺

臺灣日日新報
本日夕刊共六頁

日華の新關係に照應 相提携し宿敵を撃攘

帝國政府所信を中外に聲明

【東京發】情報局發表(九日午後零時三十分)帝國政府聲明
中華民國國民政府は本九日米英兩國に對して戰ひを宣せり、而して此に至れる所以は國民政府の宣戰布告に昭々として明らかにして寔しく米英兩國の非望に因せられたる帝國の前く共感し得る所なり 日華兩國政府は直に緊密なる共同宣言を發出し米英に對する共同の戰爭を完遂する爲兩國は不動の決意と信念を以て軍事上、政治上、經濟上完全なる協力をなすものたる旨を宣明せり、抑々帝國の希求する所は速かに東亞禍亂の禍根を芟除し道義に基く大東亞新秩序を建設し以て世界永遠の平和に貢獻せんとするにあり、而して國民政府は更新以來既に帝國と志を同じうし今や蹶然起つて帝國と相携へて米英撃破の共同戰線に立つに至る

重慶に大夜襲敢行 緬甸中部戰線

盟邦と提携斷乎撃滅

東條首相談話を發表

國府の對日協力飛躍

日華同生共死の體制成る

滿洲國政府決意表明

新しい戰友と倶に征戰完遂に邁進

南支方面艦隊最高指揮官談

東亞團結に畫龍點睛

バーモ緬甸行政長官聲明

大東亞戰に一層協力

德蒙古政府首席宣言發表

共同發表

勝利の確信を闡明

重光大使の挨拶要旨

林宣傳部長の談話

協定の實行は迅速を期す

戰爭の勝利祝福

汪院長の挨拶

重慶への影響甚大

治下民衆の離反必至

宣戰

抗戰

國府最高國防會議

中央政治委員會組織決定

最高國防會議組織要綱

英印軍の反攻粉碎

アキャブ方面に敵軍蠢動

租界還付、治外法權の撤廢に關する協定

第一章　專管租界

第二章　共同租界及公使館區域

第三章　治外法權

治外法權撤廢と租界還付の意義

治外

米英

人的

無益

人事

勝ち拔く迄は頑張つて
たゆまぬ努力に！
マツダランプ
東京芝浦電氣株式會社

必勝貯蓄に
山一の投資信託
一口五百圓
說明書贈呈
山一證券株式會社
臺北支店
臺北市京町二丁目十二番地

元氣百倍
勝ち拔く健康を常に保つ
仁丹常用は體力の原動力
胃腸を强力旺盛に榮養を倍加し
特に健康障碍の源となる過勞の豫防にこれ以上なし
胃痛に
腹痛に
頭痛に
疲勞に
慰問に

急性・慢性化膿症に
アルバジル錠
山之內製藥株式會社
合北市明石町二丁目一番地
中耳炎
扁桃腺炎
齒槽膿漏
外傷化膿
盲腸炎
婦人科化膿症
淋疾

ピタモゲン錠
結核性疾患
心臟疾患
夜尿症
尿意頻數
食慾增進
精力增進
四肢冷感
虛弱體質
本劑の主要成分
血液　肝臟　脾臟
旣知の諸成分
化學的に說明し得ざる有効主要成分
賣元 東京市神田區
金200錠 400錠 1,000錠

愈よけふ志願兵志願受付開始

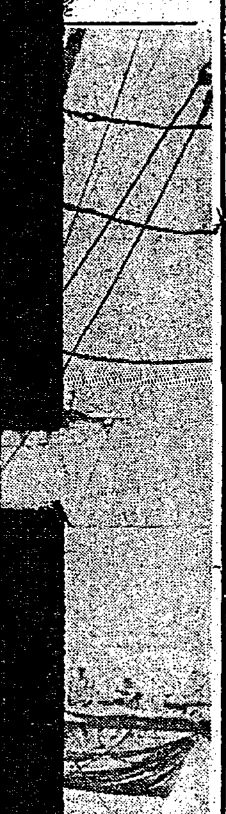

鍛ふ海員魂(二)

[illegible]

[illegible]の薫 水香髪油

社説 國民政府米英に戰を宣す 重慶への打撃もつとも深刻

國民政府は昨十日午前十時米英兩國に對し宣戰を布告、同日蔣兩國政府は國日附をもつて兩國に宣戰を布告した。[illegible]

貯蓄目標を目差し 簡保と年金飛躍的增加

あと630萬圓

十七年度三億五千萬圓國民貯蓄の一翼を擔つて[illegible]

	十六年四月	十七年四月
件數	[illegible]	[illegible]
保險料	[illegible]	[illegible]
保險金	[illegible]	[illegible]
年金	[illegible]	[illegible]
件數	[illegible]	[illegible]
掛金額	[illegible]	[illegible]
年金額	[illegible]	[illegible]

玄米食を積極奬勵

督府食糧局の方針決る

內地に於ける玄米食の普及[illegible]

鐵工業愈々本格化 臺灣重工業會社設立へ

[illegible]

石炭の增産に期待

發表された豫算の內譯

[illegible]

荷役力の飛躍期し 萬全の對策を樹立

緊急增强打合會開催

第一日

[illegible]

萬般の協力を希望す 副見交通局總長强調

[illegible]

適格者全志願を期待す 志願兵訓練所生第二次募集

[illegible]

廣域經濟へ驀進

擧國"米英必滅"への體制

昭和十七年回顧

[illegible]

確保を [illegible]

急速に [illegible]

通貨制 [illegible]

高度化 [illegible]

島內外の事業飛躍

決戰下臺拓の企畫檢討

米英擊滅完遂へ 加藤臺拓社長談

南支 [illegible]

△島內 [illegible]

△島外 [illegible]

臺灣工業化に一役

臺灣化學工業會社設立

[illegible]

木造船會社 大阪商船で設立

[illegible]

車輛部分品名稱統一へ

[illegible]

街庄、部落を單位 米穀生産高調査査定會を組織

[illegible]

臺灣窯業工業

[illegible]

新亞香料

[illegible]

田畑等貸出利率

[illegible]

商況(九日)

株式 休日控へ場面低調

兜町前場況 [illegible]

東京長期前場 [illegible]

大阪短期前場 [illegible]

東京短期前場 [illegible]

丸善の文房具
オリオンペン
アテナ萬年筆
レバード複寫紙
オリオン書類整理棚
アテナインキ
丸善株式會社

肌に榮養をもとつと!
洗顔・ヒゲ剃り後に!
マスターバニシングクリーム
ドイツ特許の皮膚專門榮養劑ラセラン乳化液を巧みに應用してありますから、生肌からピチ〳〵した彈力を取戻し、美しい健康な肌になります

東亞の民に健康を
ライオン齒磨
健康を護り育てる代表齒磨

痛むとき 冷えるときに
有名病院婦人科使用
ワセトン球
[illegible]

50人に1人の……
結核
患者が現存する。療養に豫防にエーデーを
濃縮肝油に劣らぬビタミンADを含む上に肝臓實質特有の各種榮養素に富み、而も消化吸收迅速にして胃腸を害しません。
肋膜炎・衰弱 カリエス・腺結核
農林省 水産試驗場創製
水産化學工業製造

私のソバカス取った話!
[illegible]

愈よけふ志願兵志願受付開始

行け若人！志願兵へ

決意はよいか待望の日來る

適格青年よ擧つて軍旗の下に馳せ來れ

黑澤督府兵事防空課長放送要旨

歡喜は

殘らず

重且大

待ち切れぬ志願者早くも殺到

さあ用意は出來たぞ

島都に見る"待望の日"の前夜

書類の

青年で

我こそ譽の志願兵へ

新竹州下青年の意氣物凄し

忠勇義烈の將兵も母のよき感化から

臺灣軍報道部長 藤岡少將女性の心構へ強調

各位の

根本を

女性が

新聞や

烈士の

野村望東尼

吉村寅太郎の母

原田歲藏氏

勝利の大道を驀進せん

汪精衛氏・米英打倒を絶叫

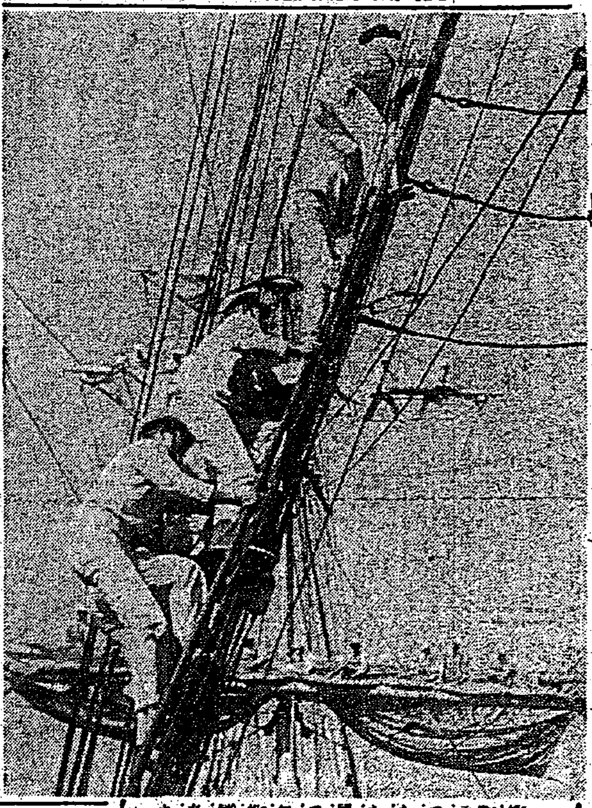

感激と興奮の南京市

參戰に民衆の士氣愈よ昂る

國民精神總動員首都民衆大會 民衆殺到盛況

勞務者慰安巡回映寫會開催

貯蓄は倍加、消費は半減 國民貯蓄も戰爭だ

奉壯團の決議に兩氏は語る

林金融課長

進取的闘魂

古色床しく土俵祭執行

けふ大相撲春場所の幕開く

犯人逮捕に功勞 三氏を表彰

きのふ南署長から

鍛ふ海員魂（二）

二大工事開鑿に淨汗

勤報青年隊 更に二訓練所を新設

副見交通局總長強調

志願兵訓練所 生第二次募集

ラヂオ　第一放送　第二放送

ニュース映畫會（日）
聖上 神宮御親拜
勅題 農村新年
前線 迎春
戲たり北洋の海
明朗ジャワ 東亞共榮の譜
八戸の打毬
ヨイコおまつり 岩と國
足も八丁手も八丁
植物の神秘 えびとかに
本日 於公會堂

ベルトレーシング 大阪鐐レーシング製造所

内科 吉田醫院

寺廟神の昇天

志願兵讀本

東都書籍株式會社刊

看護婦募集
應募資格者 内地人本島人看護婦有資格者
募集人員 數名
勤務場所 金瓜石鑛山醫院
日本鑛業株式會社 金瓜石鑛山事務所

弊社監査役岩橋昌是殿療養中ノ處九日午前八時二十分卒去被致候間此段謹告仕候也
昭和十八年一月九日
臺灣酒壜統制株式會社

臺北州巡査部長楠武義儀 臺北帝國大學附屬病院ニ入院療養中ノ處養生不相叶一月九日午前二時二十分死去仕リ候間 一月十日午後四時七堵國民學校講堂ニ於テ警察葬施行可致候條此段謹告候也
昭和十八年一月十日
葬儀委員長 荒川美根太

父從六位勳六等岩橋昌是儀 病氣ノ處 一月九日午前八時二十分卒去致候間此段謹告仕候也

母のり儀 八日歸寛致し候處 享年七十八歲 池田志幹 妙夫

南風原病院
内科 小兒科
毛深

あゝ待望の日到る

同生共死の下・勝利は我にあり

華僑協會會長黃氏語る

【高雄電話】大東亞共同の敵米英撃滅に決然と起つた中國は遂に参戰を決意し九日米英に對し宣戰を布告したが此の日この快報に接した高雄市湊町の商店街の華僑協會では日華兩國旗を掲げて祝福し……

[illegible]

増産へ美談の華

官民一體美田を開發

[illegible]

逞しき獻金の譜

……戰地の俸給も醵出す……

[illegible]

巣立つぞ〝南の國〟へ

第一二の拓士希望の卒業式

【北斗電話】南方拓士として巣立を期して……

勸業課長會議

常會運營研究會

參與奉公委員會

高等警察講習會

[illegible]

この手で作らう

保甲協會が蔬菜栽培へ

[illegible]

高潮・最後の雄叫び

擧つて歩まん皇恩に報ゆる道

殺到する憂國の志願者

【新竹電話】新竹市では第一次志願兵採用に際し……

高雄

宜蘭

[illegible]

令旨奉讀式

日婦宜蘭支會で

御下賜品傳達式

英靈並に勇士の遺家族へ

[illegible]

射止めよ榮冠を

新竹で最後の身體檢査

[illegible]

青年愛馬奉公隊結成

全島に魁け新竹市で

[illegible]

慰問演藝會

澎湖廳警察異動

工場防空研究會

音樂同好會

マラリア防遏へ

軍事援護打合會

武道始式

寒稽古

日本刀を寄贈

梁井知事督勵行脚

市郡視學會議

「粉炭から豆炭を」

〝眞ッ黒部隊〟が試驗濟み

[illegible]

赤誠の獻金

軍司令部（一月九日）

國防獻金

[illegible]

恤兵金

獻品

[illegible]

讀書

隨筆集 沖の稻妻

百鬼園先生の新著　西川満

[illegible]

搜査資料 探偵實話　山下金治著

[illegible]

藤澤六段 篠原六段 決戰

【第四回】

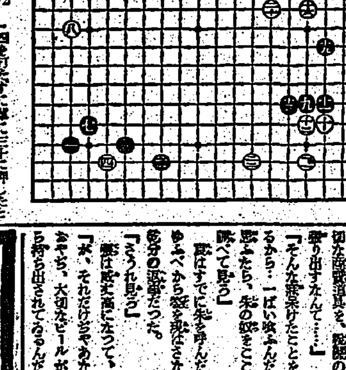

[illegible]

大いなる祭 (32)

中野實作　三芳悌吉畫

白旗 (八)

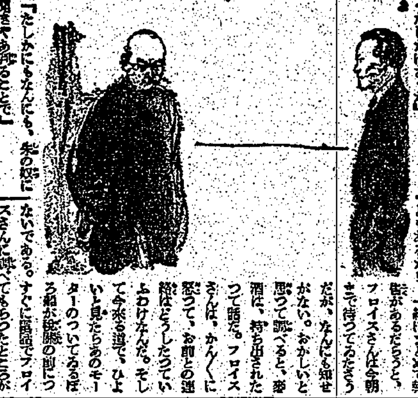

[illegible]

やけど　たいれ　きず　おできに　ハリバ軟膏

自宅で習へる中學講義錄　勤勞獨學青少年のよろこび　見本無代進呈　東京市牛込區　東京數學學校

公告　臺北州臺灣瓦統制組合

第十五期決算公告　臺灣電化株式會社

基隆の映画　基隆劇場　世界館　旭劇場　高砂劇場

今日の東寶國際館

台北合同興行會社　大世界　台劇　新世界　芳乃館　芳明館　城南映劇　萬華劇場

台の映画と演藝

謹賀　貫け！二億鐵石心　皇紀二千六百三年
厦門市裕公司　厦門市勸業銀行　厦門市大漢路三二　大和商會　電話二九七番　厦門市海後路　南陳洋棧　厦門共棧　株式會社發記洋行　社長楊佛達　厦門市大漢路福山林公司　厦門市大漢路廣生堂藥房　厦門市大漢路亞細亞旅館　郭寫水　西門大承街信拓廖溫　代書處　虎尾街　田川忠　虎尾街施　虎尾郡製麵組合

新調洋服と高級既製品は　臺北市京町一丁目　吉井洋服店
臺灣物産　內地土産　平野商會　臺北市榮町二丁目
ラジオ卸商　小林商店電氣部
共榮商會
諸印刷　江里口利三郎商店　臺北市榮町貳ノ四
御家庭向き世帶道具金物類　石內商店
安い自慢の中陶磁器　中林陶器店
洋雜貨商　臺北榮町　大倉本店
糸物類と廣幅生地　臺北市京町　秋本糸店
多物新柄荷揃　蒲團、座布團、毛布、綿、蒲團地　秋本蒲團店
和洋雜貨と既製服は　臺北市京町二丁目　川崎商行
高級既製品各種　臺北市京町三丁目　古川洋服店
新調の洋服は……　臺北市京町三丁目　奥本洋服店
洋服と婦人服は　古川義商店
特異の工藝品と御土産　臺北市榮町　山一物產販賣所
カメラと材料　フタバ寫眞機部　臺北市榮町二ノ二六　電話七〇〇〇二番

チーゼル　ヤンマー　エンジン　S型　H型　D型　DM型

山岡內燃機台北支店　台北市本町四丁目

肺病まくでお困りの方は　有田ドラッグへ御相談下さい

治せ肺病　肋膜炎も同じ療法で

神經痛・喘息に……　イマヅミン

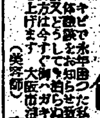

ニキビが取れて色白くなる　高木化學研究所

らい病新治療劑　發見創製

わきが　自宅で無代　新療法進呈　日本醫藥研究所

行け南方共榮圈へ大陸へ　大日本海外青年會

中野高等無線電信學校